

---

วิธีการอัปโหลดภาพประจำตัวสมัคร  
สรรหาสายงานผู้บริหาร

---

## ขั้นตอนการนำ ภาพลงคอมพิวเตอร์ และอัปโหลดภาพจากคอมพิวเตอร์

1. การอัปโหลดภาพที่ใช้ติดหลักฐานการสมัครสอบให้ใช้ ภาพถ่ายสี หน้าตรง ไม่สวมหมวก และไม่สวมแว่นตาดำ โดยถ่ายไม่เกิน 6 เดือน ชัดสุภาพ พื้นหลังสีฟ้า หรือสีขาว (โดยสามารถถ่ายจากกล้องโทรศัพท์มือถือได้)
2. เสียบสาย USB เชื่อมระหว่างอุปกรณ์ที่ใช้ถ่ายภาพและคอมพิวเตอร์



### 3. บันทึกภาพถ่ายจากอุปกรณ์มาไว้ที่โฟลเดอร์ Desktop ของคอมพิวเตอร์

#### 3.1. เข้าสู่โฟลเดอร์ของอุปกรณ์ถ่ายภาพ คลิกขวาที่ภาพ เลือก Copy

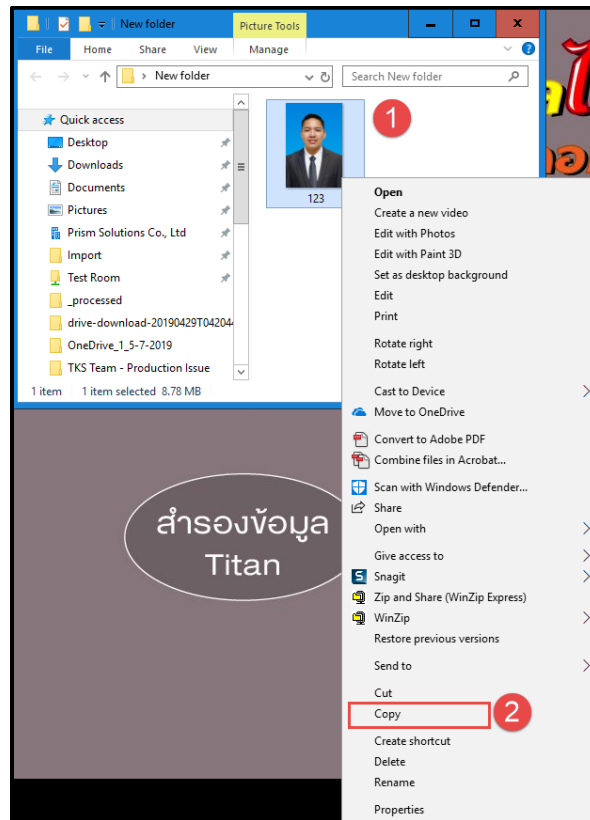

### 3.2. เข้าสู่โฟลเดอร์ Desktop คลิกขวาที่พื้นที่ว่าง เลือก Paste

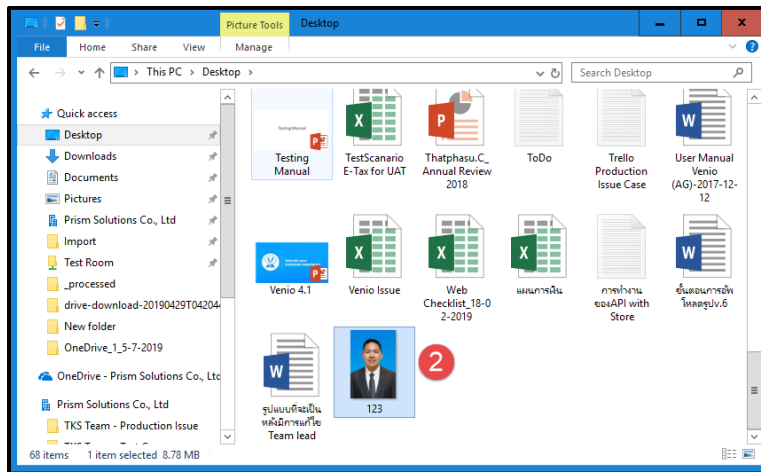
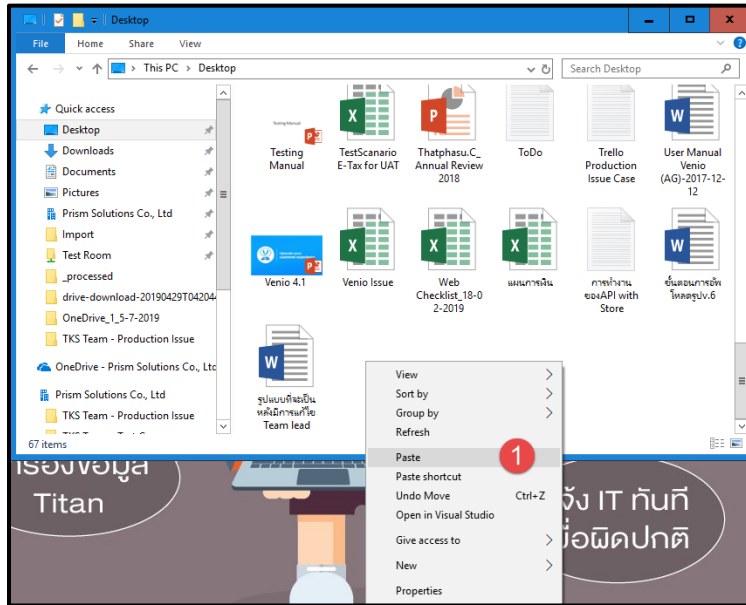

4. เข้าสู่เว็บไซต์ <https://dlalocalapp2563.com/>

4.1. เลือกที่ “สมัครสรรหาสายงานผู้บริหาร”

เมนูหลัก	ขั้นตอนการกรอกใบสมัครออนไลน์
<ul style="list-style-type: none"> <li>🏠 หน้าแรก</li> <li><b>✍️ สมัครสรรหาสายงานผู้บริหาร <span style="background-color: red; color: white; border-radius: 50%; padding: 2px 5px;">1</span></b></li> <li>📄 พิมพ์ใบสมัคร</li> <li>📄 พิมพ์แบบฟอร์มการชำระเงิน</li> <li>🔍 ตรวจสอบสถานะการชำระเงิน</li> <li>☰ สารพันปัญหา</li> <li>✉️ ตำแหน่งว่าง</li> <li>✉️ ตรวจสอบคุณสมบัติสายงานบริหารท้องถิ่น</li> </ul>	<p style="text-align: center;"><b>ขั้นตอนการกรอกใบสมัครออนไลน์</b></p> <div style="display: flex; justify-content: space-around; align-items: center;"> <div style="text-align: center;"> <p>ตรวจสอบบัตรประจำตัวประชาชน พร้อมกับเลือกคุณสมบัติและตำแหน่ง</p>  </div> <div style="text-align: center;"> <p>อัปโหลดรูปประจำตัวสอบ และกรอกข้อมูลส่วนตัว</p>  </div> <div style="text-align: center;"> <p>ตรวจสอบข้อมูล</p>  </div> </div> <p>1.อ่านและทำความเข้าใจในเอกสาร “ประกาศรับสมัครสรรหาข้าราชการหรือพนักงานส่วนท้องถิ่นเพื่อตำแหน่ง 2563” และจัดเตรียมภาพถ่ายเพื่อใช้ในการประกอบรับสมัคร (สามารถใช้ภาพถ่ายจากโทรศัพท์มือถือโดยการเ</p>

4.2. เลื่อนลงมาด้านล่างของหน้าขั้นตอนการกรอกใบสมัครออนไลน์ เลือกที่ “ดำเนินการต่อ”

**ข้อควรระวัง**

1. ผู้สมัครสามารถสมัครได้เพียงครั้งเดียว
2. ชื่อ และนามสกุล ที่ท่านกรอกลงใน "ใบสมัครออนไลน์" จะต้องเป็นชื่อและนามสกุลที่ตรงกับบัตรประจำตัวประชาชน
3. กรุณาตรวจสอบเลขประจำตัวประชาชนของท่านให้ถูกต้อง เนื่องจากเลขประจำตัวประชาชนของท่านจะใช้เป็นเลขที่อ้างอิงตลอดการสอบ
4. การกรอกข้อมูลในใบสมัคร จะต้องเป็นข้อมูลที่ถูกต้องและเป็นจริงทุกประการ ดังนั้นกรุณาตรวจทานข้อมูลให้ละเอียดก่อนคลิกปุ่ม [ส่งใบสมัคร] เพราะเมื่อท่านส่งใบสมัครไปแล้วจะไม่สามารถแก้ไขข้อมูลได้อีก หากปรากฏว่าเป็นผู้ขาดคุณสมบัติไม่ตรงตามประกาศรับสมัครสรรหาข้าราชการหรือพนักงานส่วนท้องถิ่นเพื่อดำรงตำแหน่งสายงานผู้บริหาร พ.ศ.2563 ถือว่าไม่มีสิทธิ์สมัครสอบแข่งขันและการสมัครสอบแข่งขันในครั้งนี้เป็นโมฆะ

2
[ดำเนินการต่อ]

5. กรอกข้อมูลให้ครบทุกช่อง และกดปุ่มตรวจสอบ ดังภาพ

ตรวจสอบเลขบัตรประจำตัวประชาชน, เลือกกลุ่มภาค/เขต และตำแหน่งที่ต้องการสมัคร ×

**(ไม่ต้องกรอกสำเนาหน้าชื่อ)**

**(กรุณากรอกรวันเดือนปีเกิด 01/01/2562 (พ.ศ.) กรณีไม่ทราบวัน/เดือนเกิดให้กรอก 00)**

**(กรุณาเลือกจาก ปี เดือนและวัน) วันที่ออกบัตรประจำตัวประชาชน**

**(กรุณาเลือกจาก ปี เดือนและวัน) วันที่บัตรประจำตัวประชาชนหมดอายุ**

ตรวจสอบ

2

ต่อไป

ยกเลิก

6. หลังจากกดตรวจสอบ 6.1. เลือกศูนย์สอบที่ประสงค์สมัครสอบ
- 6.2. เลือกประเภทตำแหน่งที่ประสงค์สมัครสอบ
- 6.3. เลือกตำแหน่งที่ประสงค์สมัครสอบ
- 6.4. กดปุ่มต่อไป

The image shows a screenshot of a web form for selecting exam details. It contains three dropdown menus and two buttons. Red circles with numbers 1, 2, 3, and 4 are overlaid on the form to indicate the sequence of steps:

- Step 1: Select the exam center (เลือกสังกัดที่ประสงค์สอบ).
- Step 2: Select the exam category (เลือกประเภทตำแหน่งที่ประสงค์สมัครสอบ).
- Step 3: Select the exam position (เลือกตำแหน่งที่ประสงค์สมัครสอบ).
- Step 4: Click the 'Next' button (ต่อไป).

The form fields are:

- สังกัดที่ประสงค์สอบ (Exam Center): เลือกสังกัดที่ประสงค์สอบ
- ประเภทตำแหน่งที่ประสงค์สมัครสอบ (Exam Category): เลือกประเภทตำแหน่งที่ประสงค์สมัครสอบ
- ตำแหน่งที่ประสงค์สมัครสอบ (Exam Position): เลือกตำแหน่งที่ประสงค์สมัครสอบ

Buttons: [ต่อไป](#) (Next), [ยกเลิก](#) (Cancel)

## 7. ในหัวข้อภาพประจำตัวสอบ เลือกที่ปุ่ม Choose File



## 8. เลือกที่โฟลเดอร์ Desktop และ เลือกภาพถ่าย หลังจากนั้นกดปุ่ม Open ดังภาพ

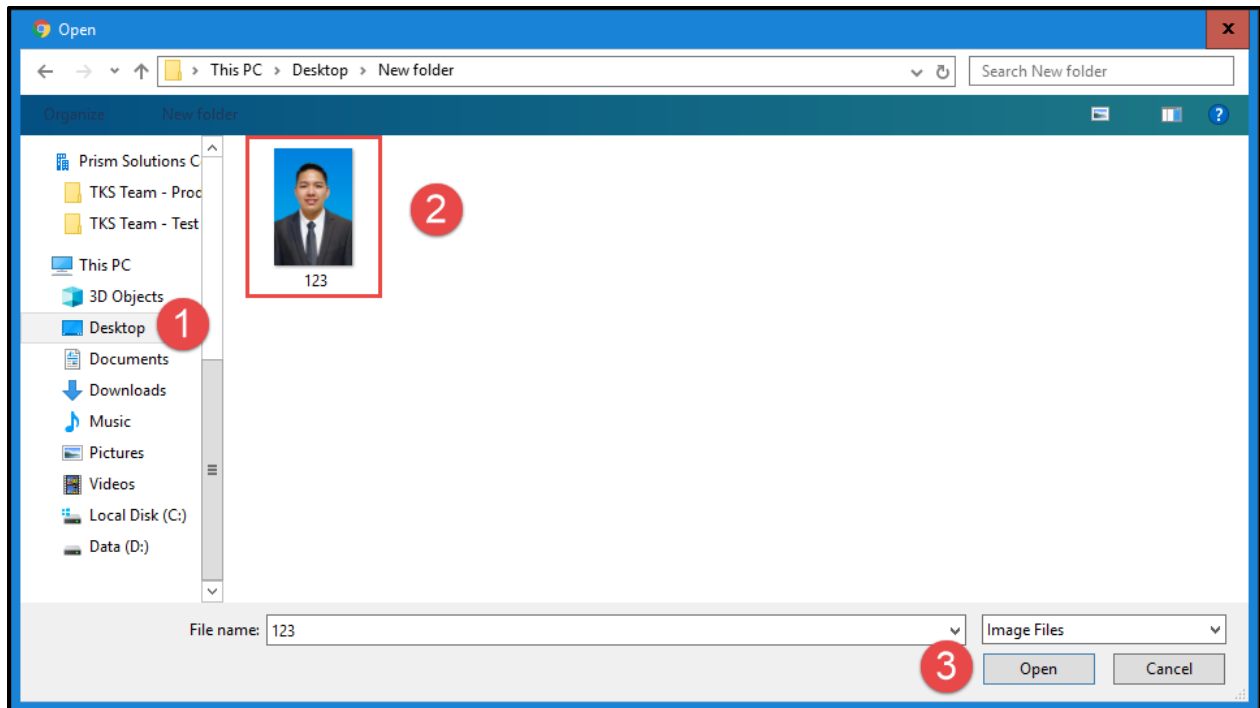



## 9. หลังอัปโหลดภาพจะแสดงผล ดังภาพ

• ภาพประจำตัวสอบ

- การอัปโหลดภาพที่ใช้ติดหลักฐานการสมัครสอบให้ใช้ภาพถ่ายสี หน้าที่ตรง ไม่สวมหมวก และไม่สวมแว่นตาตา โดยถ่ายไม่เกิน 6 เดือน ชัดสุภาพ พื้นหลังสีฟ้า หรือสีขาว (โดยสามารถถ่ายจากกล้องโทรศัพท์มือถือได้)

ภาพประจำตัวสอบ  
(ชนิดไฟล์ .png หรือ .jpg)  
วิธีการอัปโหลดภาพประจำตัวสอบ

Choose File/เลือกภาพ



ตัวอย่างสัดส่วนภาพถ่าย

ภาพถ่ายไม่ถูกต้อง

## 10. จัดขนาดภาพให้ถูกต้อง (ขึ้นกรอบสีเขียว) ดังภาพ

• ภาพประจำตัวสอบ

- การอัปโหลดภาพที่ใช้ติดหลักฐานการสมัครสอบให้ใช้ภาพถ่ายสี หน้าที่ตรง ไม่สวมหมวก และไม่สวมแว่นตาตา โดยถ่ายไม่เกิน 6 เดือน ชัดสุภาพ พื้นหลังสีฟ้า หรือสีขาว (โดยสามารถถ่ายจากกล้องโทรศัพท์มือถือได้)

ภาพประจำตัวสอบ  
(ชนิดไฟล์ .png หรือ .jpg)  
วิธีการอัปโหลดภาพประจำตัวสอบ

Choose File/เลือกภาพ



ตัวอย่างสัดส่วนภาพถ่าย

## ขั้นตอนการอัปโหลดภาพจากมือถือ

1. การอัปโหลดภาพที่ใช้ติดหลักฐานการสมัครสอบให้ใช้ ภาพถ่ายสี หน้าตรง ไม่สวมหมวก และไม่สวมแว่นตา ดำ โดยถ่ายไม่เกิน 6 เดือน ชัดสุภาพ พื้นหลังสีฟ้า หรือสีขาว (โดยสามารถถ่ายจากกล้องโทรศัพท์มือถือได้)

2. เข้าสู่เว็บไซต์ <https://dlalocalapp2563.com/>

2.1. เลือกที่ “สมัครสรรหาสายงานผู้บริหาร”

เมนูหลัก	ขั้นตอนการกรอกใบสมัครออนไลน์		
🏠 หน้าแรก			
✍️ <b>สมัครสรรหาสายงานผู้บริหาร</b> <span style="background-color: red; color: white; border-radius: 50%; padding: 2px 5px; font-weight: bold;">1</span>	ตรวจสอบบัตรประจำตัวประชาชน พร้อมทั้งเลือกคู่มือสอบและตำแหน่ง	อัปโหลดรูปประจำตัวสอบ และกรอกข้อมูลส่วนตัว	ตรวจสอบข้อมูล
📁 พิมพ์ใบสมัคร			
📁 พิมพ์แบบฟอร์มการชำระเงิน			
🔍 ตรวจสอบสถานะการชำระเงิน			
☰ สารพันปัญหา			
✉️ ตำแหน่งว่าง			
✉️ ตรวจสอบคุณสมบัติสายงานบริหาร ท้องถิ่น			

1. อ่านและทำความเข้าใจในเอกสาร “ประกาศรับสมัครสรรหาข้าราชการหรือพนักงานส่วนท้องถิ่นเพื่อตำแหน่ง 2563” และจัดเตรียมภาพถ่ายเพื่อใช้ในการประกอบรับสมัคร (สามารถใช้ภาพถ่ายจากโทรศัพท์มือถือโดยการโอ

2.2. เลื่อนลงมาด้านล่างของหน้าขั้นตอนการกรอกใบสมัครออนไลน์ เลือกที่ “ดำเนินการต่อ”

**ข้อควรระวัง**

1. ผู้สมัครสามารถสมัครได้เพียงครั้งเดียว
2. ชื่อ และนามสกุล ที่ท่านกรอกลงใน "ใบสมัครออนไลน์" จะต้องเป็นชื่อและนามสกุลที่ตรงกับบัตรประจำตัวประชาชน
3. กรุณาตรวจสอบเลขประจำตัวประชาชนของท่านให้ถูกต้อง เนื่องจากเลขประจำตัวประชาชนของท่านจะใช้เป็นเลขที่อ้างอิงตลอดการสอบ
4. การกรอกข้อมูลในใบสมัคร จะต้องเป็นข้อมูลที่ถูกต้องและเป็นจริงทุกประการ ดังนั้นกรุณาตรวจทานข้อมูลให้ละเอียดก่อนคลิกปุ่ม [ส่งใบสมัคร] เพราะเมื่อท่านส่งใบสมัครไปแล้วจะไม่สามารถแก้ไขข้อมูลได้อีก หากปรากฏว่าเป็นผู้ขาดคุณสมบัติไม่ตรงตามประกาศรับสมัครสรรหาข้าราชการหรือพนักงานส่วนท้องถิ่นเพื่อดำรงตำแหน่งสายงานผู้บริหาร พ.ศ.2563 ถือว่าไม่มีสิทธิ์สมัครสอบแข่งขันและการสมัครสอบแข่งขันในครั้งนี้อาจเป็นโมฆะ

2
[ดำเนินการต่อ]

## 3. กรอกข้อมูลให้ครบทุกช่อง และกดปุ่มตรวจสอบ ดังภาพ

ตรวจสอบเลขบัตรประจำตัวประชาชน, เลือกกลุ่มภาค/เขต และตำแหน่งที่ต้องการสมัคร ×

**(ไม่ต้องกรอกสำเนาหน้าชื่อ)**

**(กรุณากรอกรวันเดือนปีเกิด 01/01/2562 (พ.ศ.) กรณีไม่ทราบวัน/เดือนเกิดให้กรอก 00)**

**(กรุณาเลือกจาก ปี เดือนและวัน) วันที่ออกบัตรประจำตัวประชาชน**

**(กรุณาเลือกจาก ปี เดือนและวัน) วันที่บัตรประจำตัวประชาชนหมดอายุ**

ตรวจสอบ

2

ต่อไป

ยกเลิก

4. หลังจากกดตรวจสอบ 4.1. เลือกศูนย์สอบที่ประสงค์สมัครสอบ
- 4.2. เลือกประเภทตำแหน่งที่ประสงค์สมัครสอบ
- 4.3. เลือกตำแหน่งที่ประสงค์สมัครสอบ
- 4.4. กดปุ่มต่อไป

สังกัดที่ประสงค์สอบ 1

เลือกสังกัดที่ประสงค์สอบ ▾

ประเภทตำแหน่งที่ประสงค์สมัครสอบ 2

เลือกประเภทตำแหน่งที่ประสงค์สมัครสอบ ▾

ตำแหน่งที่ประสงค์สมัครสอบ 3

เลือกตำแหน่งที่ประสงค์สมัครสอบ ▾

4

## 5. ในหัวข้อภาพประจำตัวสอบ เลือกที่ปุ่ม Choose File

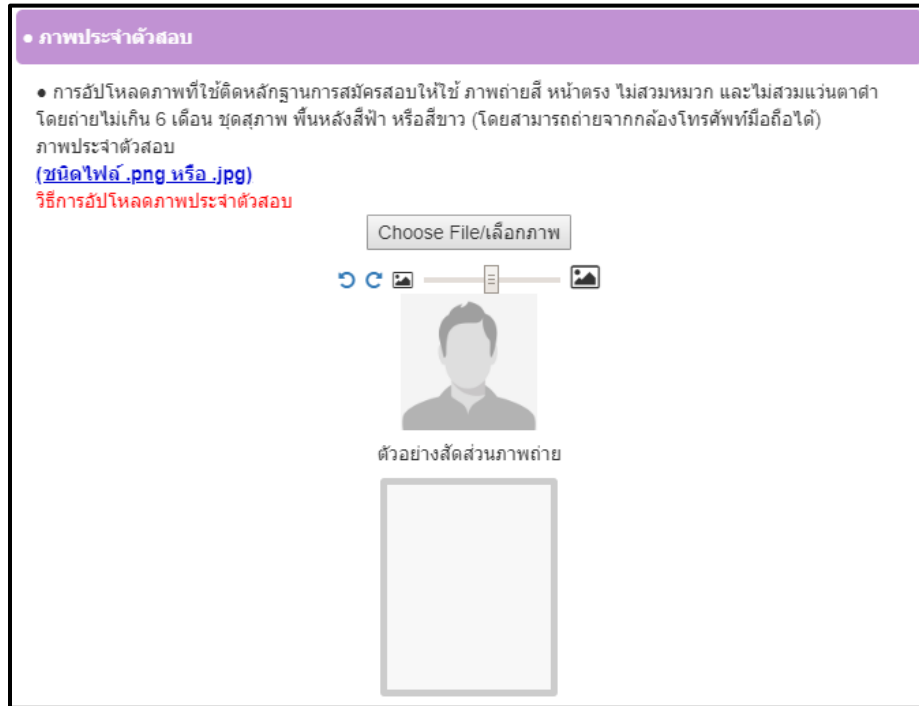

## 6. เลือกที่ Photo Library

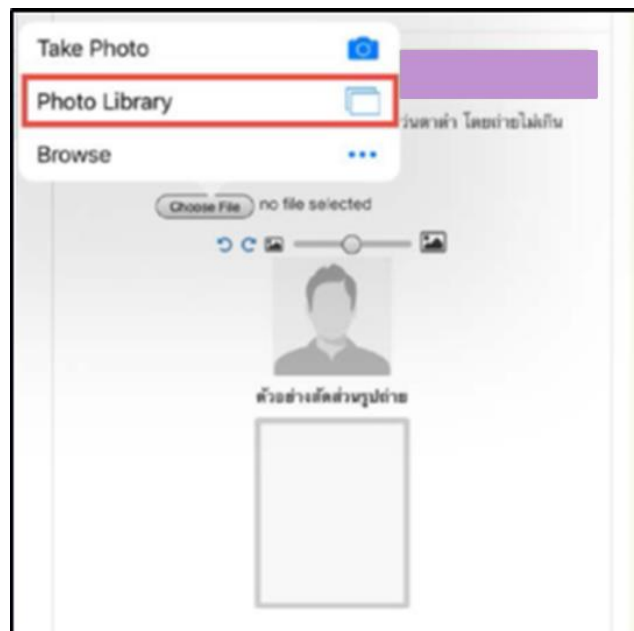

## 7. เลือกภาพถ่ายที่ต้องการอัปโหลด

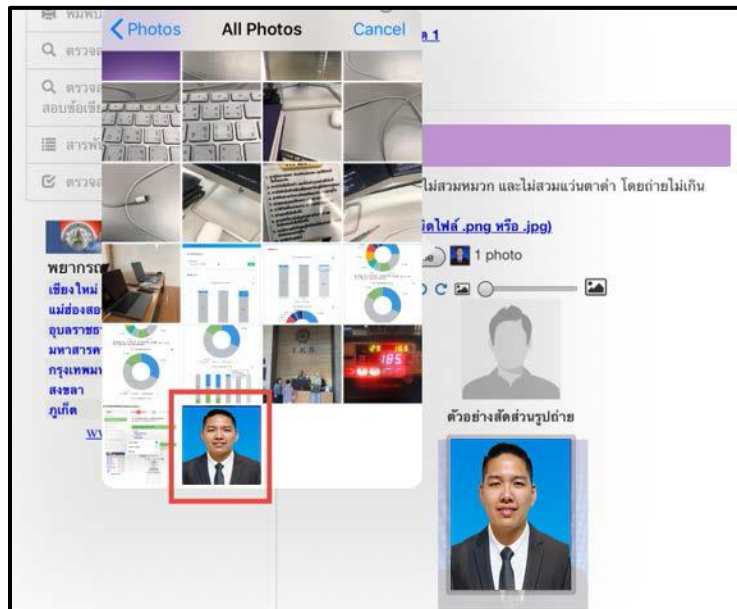

## 8. หลังอัปโหลดภาพจะแสดงผล ดังภาพ



## 9. จัดขนาดภาพให้ถูกต้อง (ขึ้นกรอบสีเขียว) ดังภาพ

• ภาพประจำตัวสอบ

- การอัปโหลดภาพที่ใช้ติดหลักฐานการสมัครสอบให้ใช้ ภาพถ่ายสี หน้าที่ตรง ไม่สวมหมวก และไม่สวมแว่นตาตา โดยถ่ายไม่เกิน 6 เดือน ชัดสุภาพ พื้นหลังสีฟ้า หรือสีขาว (โดยสามารถถ่ายจากกล้องโทรศัพท์มือถือได้) ภาพประจำตัวสอบ

(ชนิดไฟล์ .png หรือ .jpg)

วิธีการอัปโหลดภาพประจำตัวสอบ

Choose File/เลือกภาพ



ตัวอย่างสัดส่วนภาพถ่าย

